国际友谊展览馆

向伟大领导者金正日同志赠送的礼物

国际友谊展览馆

向伟大领导者金正日同志赠送的礼物

朝鲜民主主义人民共和国·外文出版社
主体111(2022)年

国际友谊展览馆

向伟大领导者金正日同志赠送的礼物

序文 03

亚洲地区 08

欧洲地区 78

非洲地区 128

美洲地区 160

国际组织 180

伟大领导者金正日同志
永远活在人类的心中 196

国际友谊展览馆坐落在朝鲜名山妙香山。

国际友谊展览馆是朝鲜式建筑物，其绿瓦飞檐似鹤翔，与妙香山秀丽风景相映成趣。于1978年8月26日开馆。

国际友谊展览馆收藏着世界各国党及国家元首和各阶层人士向伟大领袖金日成同志、伟大领导者金正日同志和敬爱的金正恩同志赠送的礼物。

每件礼物都凝聚着对伟人们的敬仰之情、祝愿之心，他们为朝鲜的富强繁荣和世界自主化事业建树了丰功伟绩 。

金日成同志和金正日同志逝世后，世界各国仍然不断地赠送珍贵礼物。

随着赠送礼物增多，国际友谊展览馆经过两次改扩建。这里充满着人类的至诚和无限敬仰之情，被称为朝鲜民族的财宝、人类的宝库。

世界170个国家的各阶层人士和国际组织向金正日同志赠送4万多件礼物，本画册选编其中的一部分。

走 廊

序 馆

亚洲地区

双面绣《报春图》

中华人民共和国主席江泽民赠 2000年5月

2000年5月，中华人民共和国主席江泽民向访华的金正日同志赠送了双面绣《报春图》。

江泽民主席向金正日同志赠送礼物时说，刺绣作品《报春图》是告诉大家春天来临的画图，意思是在朝鲜已经来了春天。

该刺绣形象了几千年前中国著名画家的代表作，横200厘米、竖100厘米。

油画《巴厘岛的两个姑娘》

印度尼西亚共和国总统梅加瓦蒂·苏加诺·普特丽赠
2002年3月

2002年3月，印度尼西亚共和国总统梅加瓦蒂·苏加诺·普特丽访问朝鲜向金正日同志赠送了油画《巴厘岛的两个姑娘》，横100厘米，竖120厘米。

木雕《阿普萨拉》和DVD

柬埔寨王国国王诺罗敦·西哈努克赠
2004年7月

2004年7月，柬埔寨王国国王诺罗敦·西哈努克访问朝鲜向金正日同志赠送了两件木雕《阿普萨拉》和两张DVD。

这件礼物是用柬埔寨很稀罕的树木来制作的。它形象着维护柬埔寨古代文化的天国舞蹈家。在柬埔寨阿普萨拉象征着高棉文化的神女。

DVD里录制的歌曲都是诺罗敦·西哈努克亲自作词、作曲的。

螺钿保险柜、银质工艺《Van-mieu》

越南共产党中央委员会总书记农德孟赠 2007年10月

2007年10月，越南共产党中央委员会总书记农德孟访问朝鲜向金正日同志赠送了螺钿保险柜和银质工艺《Van-mieu》。

Van-mieu是越南封建国家最早大学、显示悠久历史和文化的建筑物。自古以来，越南人把它视为民族智慧和聪明的象征，把形象它的工艺品献给最尊敬的人当做最大光荣。

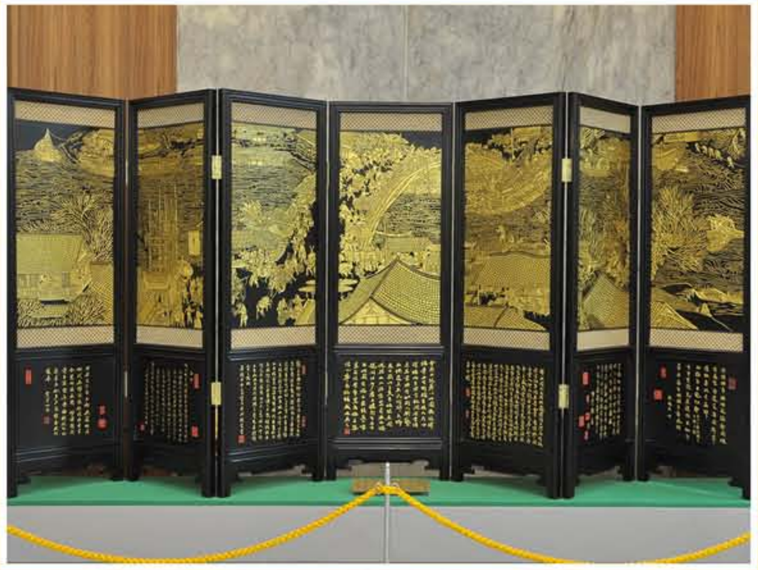

涂漆屏风《清明上河图》

中国共产党中央委员会政治局常务委员会委员、
中华人民共和国副主席赠 2008年6月

2008年6月，中国共产党中央委员会政治局常务委员会委员、中华人民共和国副主席习近平访问朝鲜向金正日同志赠送了涂漆屏风《清明上河图》。

他为了准备送给金正日同志的礼物，既用心又用情，终于准备了中国传统的漆器工艺品。

中国扬州地区的特产品涂漆屏风《清明上河图》采用金粉镶嵌手法，表现北宋首都汴京（今日河南省开封市）市民的生活世态。

瓷器花瓶

中华人民共和国党及政府代表团赠 2004年9月

2004年9月，中华人民共和国党及政府代表团访问朝鲜向金正日同志赠送了瓷器花瓶。瓷器花瓶浮雕九条龙。自古以来，在中国龙被视为智慧和勇敢的象征，其中九条龙意味着极为祥瑞。瓷器花瓶亦称髹饰工艺品，是中国福建省的传统工艺，具有300多年历史，突出了中国三大传统工艺品的特色——景德镇陶瓷的古典美、福州脱胎漆器工艺的神秘和北京景泰蓝的光泽。

青田石雕刻《马到成功》
陶瓷工艺《福寿双全》

中华人民共和国国务院国务委员兼公安部长赠
2011年2月

青花瓷器花瓶

中国共产党中央委员会政治局委员、中华人民共和国国务院副总理赠 2011年7月

光明星

书法文具

中华人民共和国主席杨尚昆赠 1992年4月

玉石香坛子

中国香港联华贸易有限公司赠 1981年2月

玉石花瓶

中国共产党中央委员会政治局常务委员会委员联名赠
1986年7月

瓷器花瓶

中华人民共和国国务院国务委员兼国家教育委员会主任赠 1990年10月

玉石工艺《八匹骏马》

中国辽宁省万事达边疆贸易公司总经理赠 1993年4月

金工艺《麒麟》

中国香港Macosta贸易有限公司赠 1992年4月

牙雕《地上乐园》

中国香港伟龙贸易开发公司总经理赠 1995年9月

双面绣《长寿图》

中华人民共和国四川省人民政府、四川省对外经济委员会、四川省对外经济贸易总公司赠 1995年11月

干漆花瓶

中国共产党吉林省委书记赠 1996年6月

金工艺《寿星老》

中国香港英皇集团会长赠 1997年1月

成套水晶茶具

金日成同志在抗日革命斗争时期的生前友好胡真一及其家属赠 2000年7月

中国画《春光》

中国共产党中央委员会赠 2002年2月

玉石工艺《忠孝双鼎》

中国抗日革命烈士张蔚华之子张金泉家属赠 2002年4月

金属工艺《骏马》

金日成同志在抗日革命斗争时期的生前友好王明贵赠 2002年4月

玉石工艺

中国辽宁省东港市朝元水产养殖有限公司
总经理家属赠 2002年4月

金工艺《福寿双全》

金日成同志在抗日革命斗争时期的生前友好
刘依贤的孙子刘文华家属赠 2003年2月

水晶工艺《荷花》

中国北京中朝友联国际经济文化交流中心赠 2003年9月

宝石合金工艺《中华龙》

中国吉林省通化市文化人
代表团赠 2003年11月

金属工艺《祥瑞宝鼎》

中国共产党中央委员会对外联络部部长赠 2004年1月

木工艺《大海航行靠舵手》

中国丹东金方舟国际旅行社赠 2004年2月

化石工艺《千尺庵》

中国共产党中央委员会政治局委员、
天津市委书记赠 2004年4月

竹书《孙子兵法》

中国共产党党务工作者代表团赠
2004年8月

工艺《春夏秋冬》

金日成同志在抗日革命斗争时期的生前友好
尚钺先生家属赠 2005年10月

镀金工艺《白头山老虎》

中国沈阳科学技术代表团赠 2005年7月

髹饰工艺《九条龙》

中国北京市大宗宾馆总经理赠 2006年4月

瓷器花瓶

中国毛岸英烈士家属、亲属代表团成员赠 2006年5月

镀金工艺《九龙球》

中华人民共和国友好代表团团长、国务院副总理赠 2006年7月

寿山石工艺《丝绸之路》

中国鸿星蓊克集团总裁赠 2008年4月

工艺《龙鱼》

中国吉林省临江市临江边防检查站赠 2008年9月

玻璃工艺《宝鼎》

中华全国妇女联合会赠 2008年9月

木工艺《九龙戏珠》

中国香港凤凰投资集团有限公司董事长赠 2008年1月

编织画《松龄鹤寿》

中国共产党中央委员会政治局常务委员会委员、中华人民共和国国务院总理温家宝赠 2009年10月

陶瓷工艺《福如东海》

中国辽宁昌平实业有限公司董事长赠 2010年2月

轿车《红旗》

中国共产党吉林省委员会和中华人民共和国吉林省人民政府、中国第一汽车集团公司赠 2011年5月

이 란

景泰蓝花瓶

柬埔寨主席诺罗敦·西哈努克赠 1991年5月

银质器皿

柬埔寨王国国王诺罗敦·西哈努克赠 1996年1月

短剑

柬埔寨奉辛比克党主席赠 1993年2月

银质器皿、玉雕《阿普萨拉》

柬埔寨王国驻朝特命全权大使赠 2005年10月

大理石器皿

柬埔寨王国国王诺罗敦·西哈莫尼赠 2006年4月

木工艺《鹰神》

印度尼西亚共和国总统苏哈托赠 1993年12月

油画《婆罗浮屠寺院》

印度尼西亚共和国总统苏希洛·班邦·尤多约诺赠 2006年2月

水晶装饰壁灯

印度尼西亚P.T.Kometa贸易公司赠 1984年9月

成套银质酒器

越南胡志明共产主义青年同盟中央委员会赠 1989年6月

陶瓷工艺《大象》

越南共产党代表团赠 1989年6月

螺钿漆工艺《春暖花开》

越南共产党中央委员会书记赠 1994年4月

铜质花瓶

越南共产党中央委员会对外部长赠 2006年7月

螺钿花瓶

越南人民军总政治局主任赠 2008年9月

陶瓷工艺《器皿》

越南胡志明国家政治行政学院代表团赠 2010年11月

成套瓷器茶具

越南劳动总联盟赠 2011年9月

木质茶几

老挝人民革命党中央主席、老挝人民民主共和国主席凯山·丰威汉赠 1992年4月

成套银质器皿

老朝友好协会赠 1996年11月

银工艺《That Luang》

老挝人民民主共和国主席坎代·西潘敦赠 2000年10月

木质花瓶

马尔代夫共和国穆蒙·阿卜杜勒·加尧姆总统夫妇赠 1983年8月

木质花瓶看似把一个小缸放在筒形托板上面。高47厘米，瓶口直径15厘米，最宽部周围56厘米。

花瓶表面涂上黑漆，还画有各种花朵与树叶。

木雕《檀香象鞍》

印度共和国政府和议会、印度共和国总理英迪拉·甘地赠 1983年9月

绸质花瓶

伊朗伊斯兰共和国总统马哈茂德·艾哈迈迪内贾德赠 2008年2月

金工艺《鲤鱼》

新加坡贸易开发理事会代表团赠 1996年3月

金工艺《九条金鱼》

新加坡Senah船舶贸易公司总经理
夫妇（中国人）赠 2002年5月

铜工艺《古代历书》

蒙古总理那木巴尔·恩赫巴雅尔赠 2003年11月

铜工艺《马》

蒙古人民党总书记赠 2011年4月

铜工艺《马头琴》

蒙古总统查黑亚·额勒贝格道尔吉赠 2011年3月

长剑

阿拉伯叙利亚共和国总统巴沙尔·阿萨德赠 2006年12月

布娃娃

日本前副首相、众议院议员金丸信赠 1991年2月

座钟

支持朝鲜自主和平统一日本委员会议长赠 1991年10月

铜工艺《老鹰》

日本新大同金日成主义研究会全体会员赠 1991年2月

欧洲地区

成套银质茶具

俄罗斯联邦总统弗·弗·普京赠 2001年8月

俄罗斯联邦总统普京向前来访俄的伟大领导者金正日同志赠送了成套银质茶具（银茶缸、银质糖缸、银茶壶、银茶盘、银茶杯、银茶托）。该礼物蕴含着普京总统和俄罗斯人民祝愿金正日同志健康幸福，要进一步加强俄朝友好关系的心愿。

短剑

俄罗斯联邦总统德米特里·阿纳托利
耶维奇·梅德韦杰夫赠 2011年8月

办公用品

俄罗斯哈巴罗夫斯克市“阿穆尔电缆”有限股份公司赠 2002年8月

2002年8月，哈巴罗夫斯克市“阿穆尔电缆”有限股份公司总经理向前来访问俄罗斯的金正日同志赠送此礼物。

海象牙雕《那乃族的生活面貌》

俄罗斯联邦驻远东联邦区总统全权代表赠 2005年8月

2005年8月，俄罗斯联邦驻远东联邦区总统全权代表康斯坦丁·鲍里斯维奇·普利科夫斯基前来访问朝鲜，向金正日同志赠送了此礼物。

他跟金正日同志说，希望您不要忘记远东地区的人民。该工艺是用透雕的方法制造的，反映那乃族的传统文化。

金属工艺《三个武士》

俄罗斯联邦阿穆尔州长官赠 2011年10月

俄罗斯联邦阿穆尔州长官奥列格·戈杰米亚科于2011年10月前来访问朝鲜，向金正日同志赠送了此礼物。

猎枪

俄罗斯联邦总统弗·弗·普京赠 2002年8月

漆保险柜

俄罗斯联邦总统弗·弗·普京赠 2002年3月

瓷器花瓶

俄罗斯联邦总统弗·弗·普京赠 2005年8月

银质花瓶

俄罗斯联邦总统弗·弗·普京赠 2007年2月

银质花瓶自古被称为干净和纯洁之象征。

因此，俄罗斯联邦总统在金正日同志的华诞之际赠送了此礼物，以表他谨祝金正日同志健康的殷切期望。

银质花瓶胴体直径11厘米，高28厘米，表面浮雕了俄罗斯传统花纹，做法精致匀称。

铜工艺《三套马车》

苏维埃社会主义共和国联盟党和国家代表团赠 1985年8月

玻璃酒杯、瓷器器皿

前苏联国家安全委员会主席赠 1998年9月

瓷器花瓶

前苏联国防部长、苏联元帅
德·季·亚佐夫赠 2000年7月

陶瓷工艺《一对天鹅》

前苏联国防部长德·季·亚佐夫
及其夫人赠 1999年9月

瓷器花瓶

前苏联国防部长德·季·亚佐夫
及其夫人赠 2001年8月

镀金葡萄酒杯

俄罗斯联邦交通部长赠 2001年7月

木制工艺《成套俄式茶炊》

俄罗斯鄂木斯克市农工业综合体“鄂木斯克咸肉”总经理赠 2001年8月

办公桌饰物

俄罗斯莫斯科市赫鲁尼切夫国家宇宙科学生产中心总经理赠 2001年8月

国际象棋组

俄罗斯联邦外长赠 2004年7月

陶瓷工艺《胜利的化身——乔治》

俄罗斯联邦武装力量总参谋部副总参谋长、侦察总局长赠 2004年8月

成套水晶玻璃酒杯

俄罗斯莫伊谢耶夫国家民间舞蹈团赠 2005年1月

海象象牙

俄罗斯符拉迪沃斯托克市太平洋商业生产联合体总经理赠 2008年9月

长剑

俄罗斯联邦委员会主席赠 2009年11月

우크라이나
POLAND

金质手表

南斯拉夫社会主义联邦共和国总统约瑟普·布罗兹·铁托赠
1979年6月

成套镀金餐具

南斯拉夫Elektrotehna进出口公司贝尔格莱德
分公司经理赠 1984年2月

金币

法朝友好协会赠 1992年2月

金工艺《帆船》

意大利国际关系研究所总书记
让卡里洛·埃利亚·巴鲁里赠
1992年8月

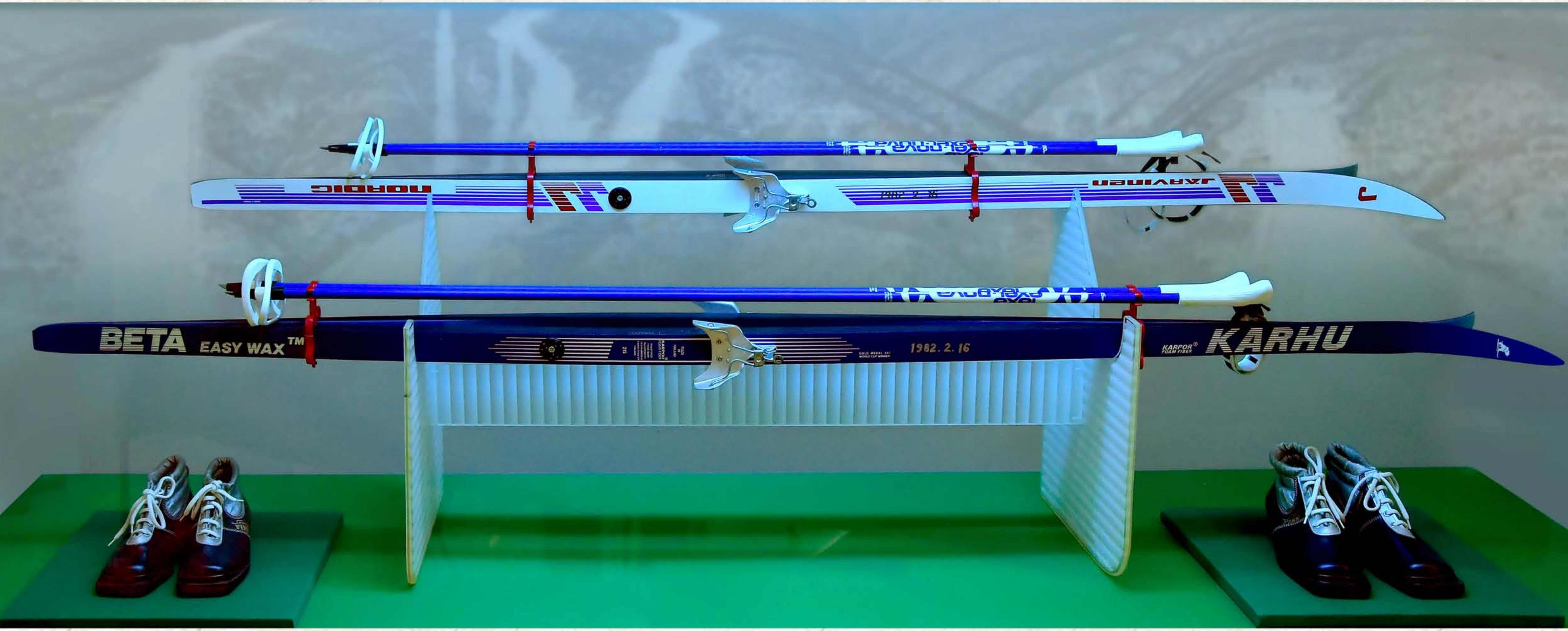

滑雪板

芬兰报纸《Mantslan Seutu》主编、主体思想研究芬兰porvo小组负责人夫妇赠 1982年2月

长剑

前西班牙共产党总书记赠 1984年5月

银质启封刀

马耳他共和国总统阿加塔·巴巴拉赠
1982年4月

银质工艺《盘子、水壶、糖缸、茶壶》

马耳他共和国前总理多米尼克·明托夫赠
1988年9月

银质工艺《帆船》

马耳他工党中央委员会赠 1989年6月

水晶水壶、水晶水杯

罗马尼亚共产党中央委员会总书记、罗马尼亚社会主义共和国总统尼古拉·齐奥塞斯库赠 1988年9月

饰金短剑

罗马尼亚社会主义共和国民族保卫省副相兼罗马尼亚军队最高政治理事会书记赠 1986年5月

水晶花瓶

波兰人民共和国党政代表团赠 1983年9月

座钟

白俄罗斯共产党中央委员会第一书记赠 1999年9月

陶器器皿、木工艺《权杖》

摩尔多瓦共和国共产主义者党赠 2000年2月

世界时钟

德国Schier Otten国际运输公司总经理赠 1982年2月

水晶杯

自由德国青年同盟中央委员会第一书记赠 1989年7月

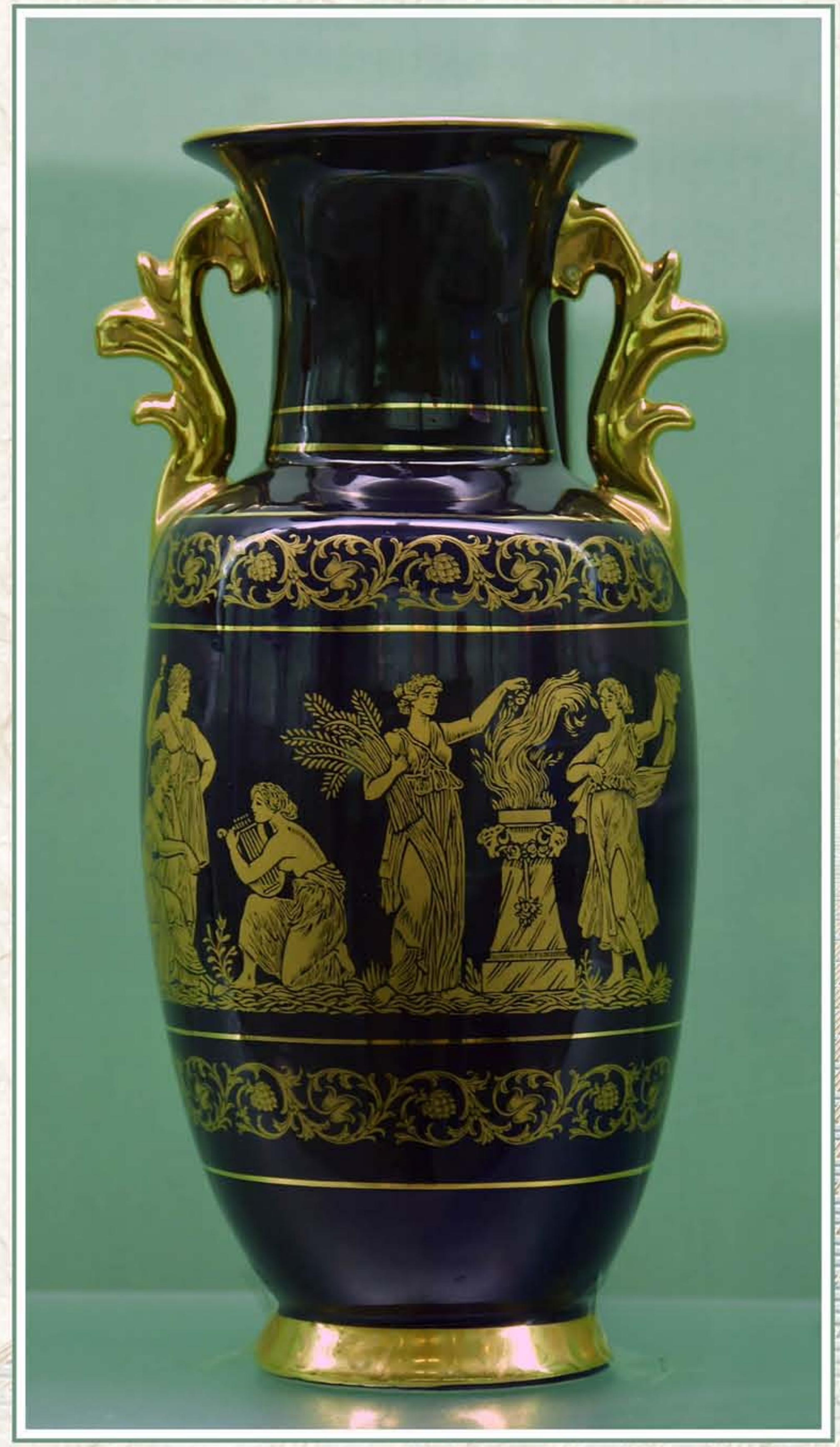

瓷器花瓶

希腊自主哲学研究学会委员长赠 1987年3月

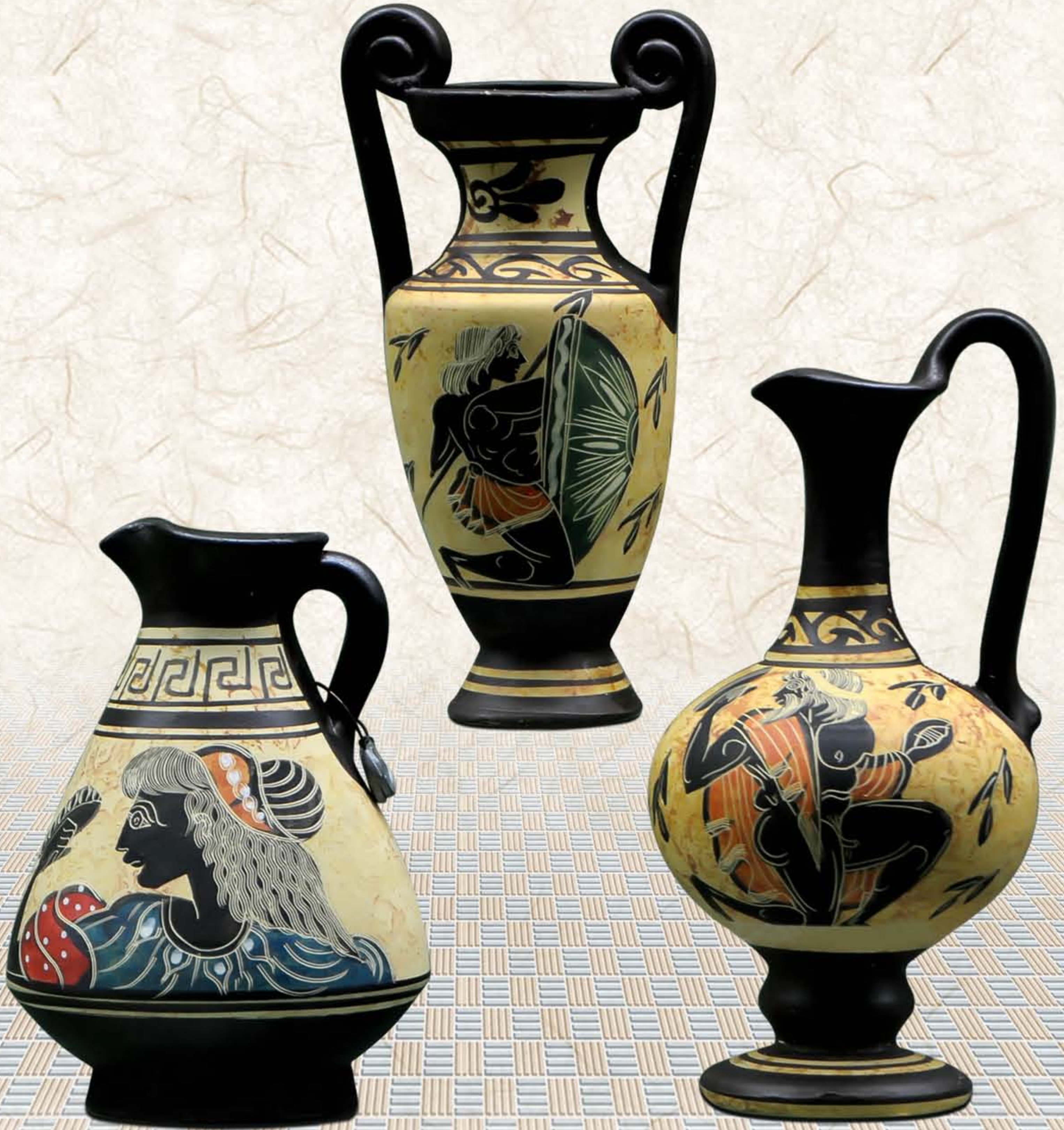

陶器花瓶、陶器水壶

希腊艺术团赠 1988年4月

瓷器水壶

葡萄牙共和国前总统弗朗西斯科·达·科斯塔·戈梅斯及其夫人赠 1985年4月

金属器皿、金属盘子

葡萄牙金日成主义研究组织中央委员会赠 1987年2月

瓷器花瓶

葡萄牙金日成主义研究组织中央委员会赠 1995年2月

陶器工艺《温莎堡》

英国新共产党中央委员会总书记赠 2000年10月

金质座钟、金质手表

瑞士日内瓦俱乐部代表团赠 1989年4月

瓷器茶杯、瓷器碟儿

英国共产党（马列）中央委员会
委员长赠 2009年2月

木质烟斗、木质工艺、玻璃工艺《权杖》

乌克兰共产党中央委员会第一书记赠 1996年2月

铜器皿

阿尔巴尼亚社会主义人民共和国驻朝特命全权大使赠 1990年2月

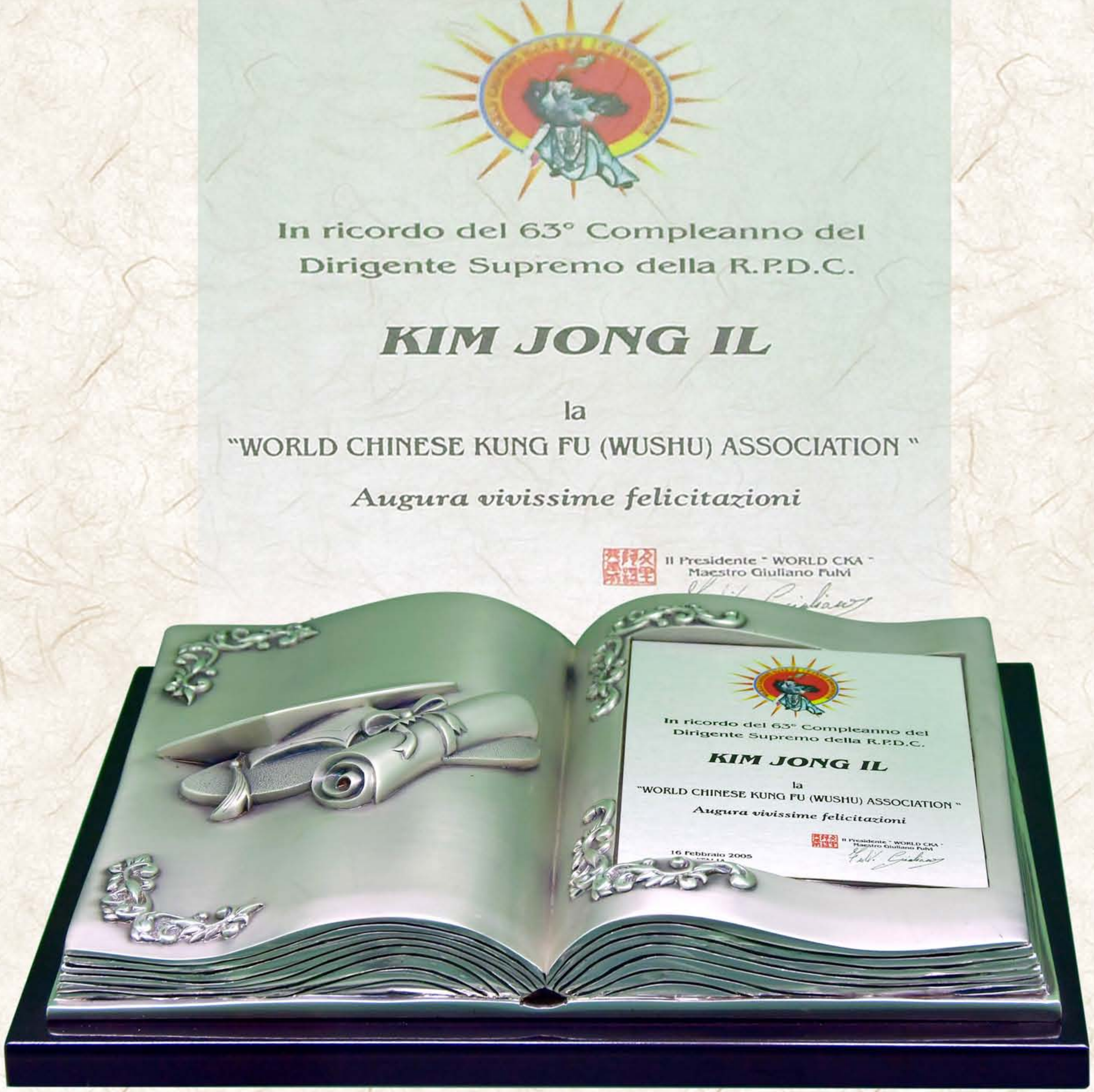

贺词

意大利功夫协会主席赠 2005年2月

非洲地区

铜工艺《阿尔及利亚民族人民军军徽》、钥环

阿尔及利亚民主人民共和国驻中国兼任朝鲜民主主义人民共和国大使馆武官赠 1995年10月

铜雕《阿尔及利亚民族解放阵线党党徽》

阿尔及利亚民族解放阵线党中央委员会总书记赠 1997年2月

锡壶、兽皮枕头料

毛里塔尼亚伊斯兰共和国政府代表团赠 1991年5月

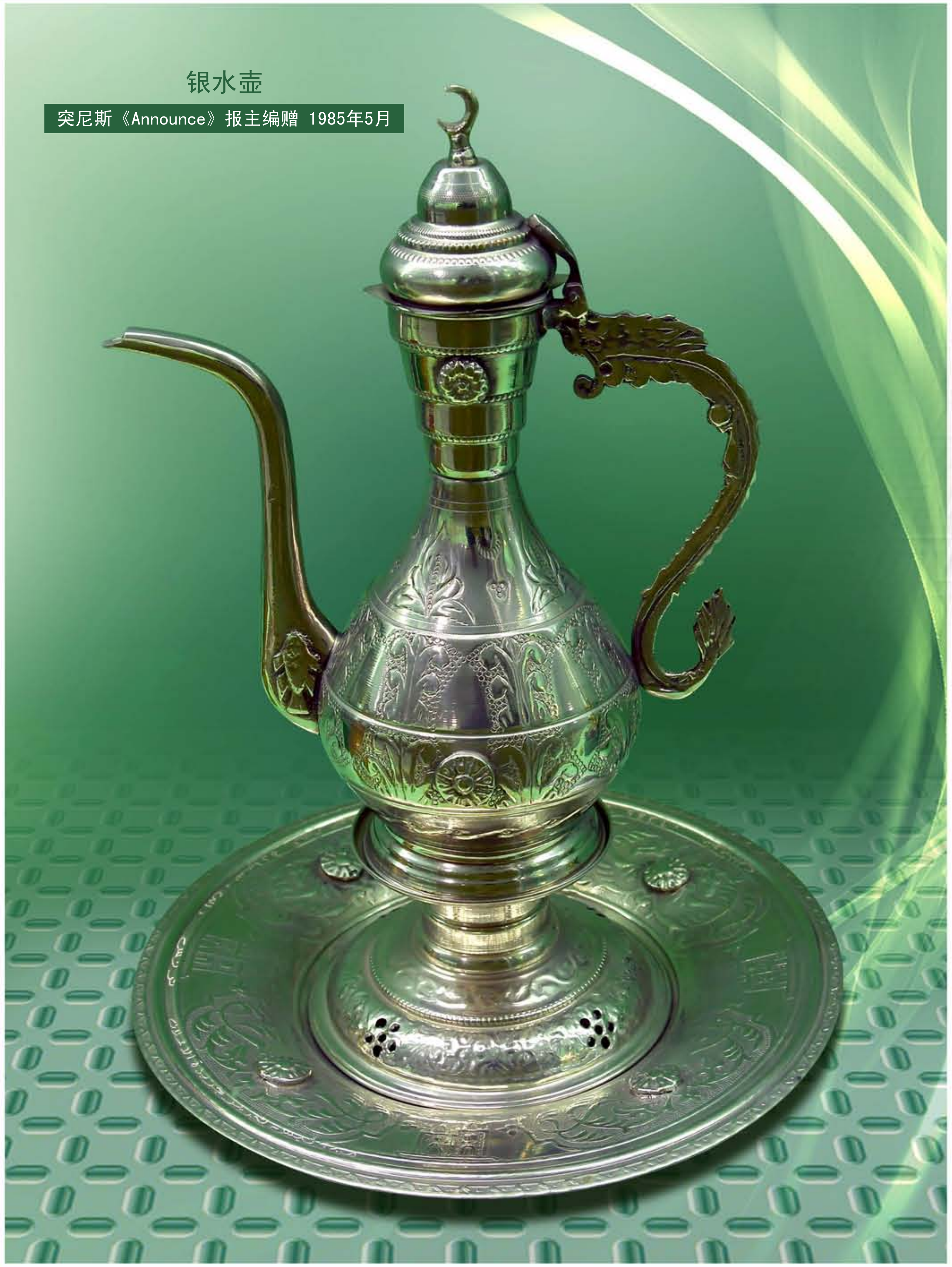

银水壶

突尼斯《Announce》报主编赠 1985年5月

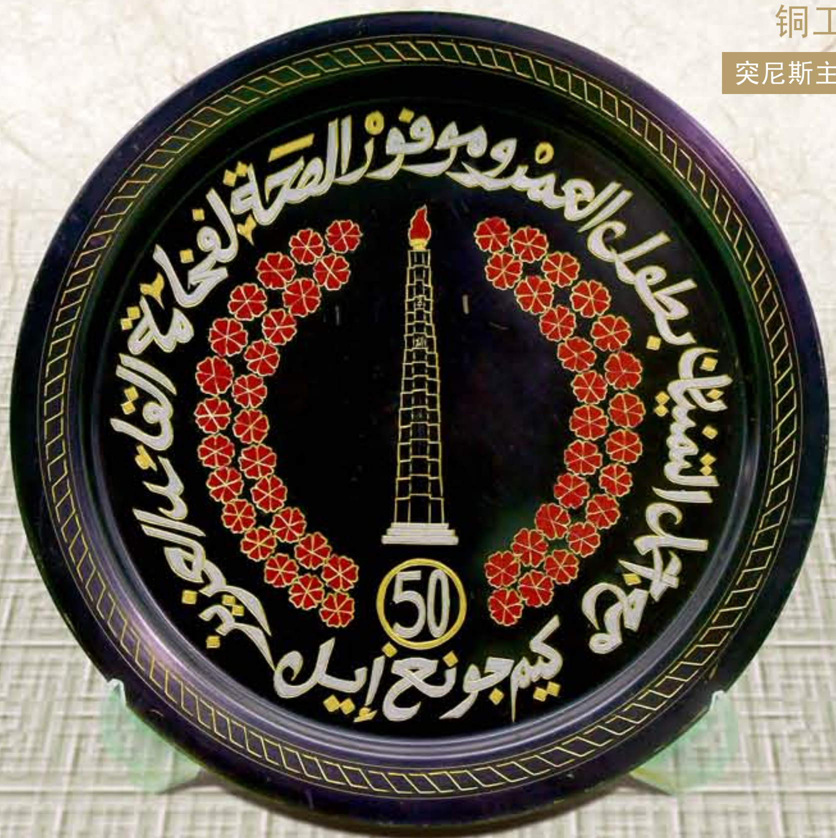

铜工艺《主体思想塔》

突尼斯主体思想研究小组赠 1992年4月

银质工艺《橄榄树》、工艺《突尼斯人民统一党党徽》

突尼斯人民统一党总书记赠 2010年6月

镀金工艺《利比亚-朝鲜友谊万岁！》
镀银工艺《利比亚-朝鲜友谊万岁！》

利比亚军事工作代表团赠 1998年9月

树脂工艺《祝愿》、工艺《祝愿》

利比亚库夫拉医务工作者工会主席赠 2004年2月

铜质花瓶

苏丹朝鲜友好协会和苏丹喀土穆市巴拉里地区朝鲜村赠 1988年8月

工艺《先军之钟》

科威特阿拉伯承包公司总经理（埃及人）赠 2004年2月

镀银工艺《马车》

卡塔尔阿拉巴特建设承包公司总经理（埃及人）赠 2008年1月

木箱子

坦桑尼亚联合共和国桑给巴尔总统萨勒明赠 1996年11月

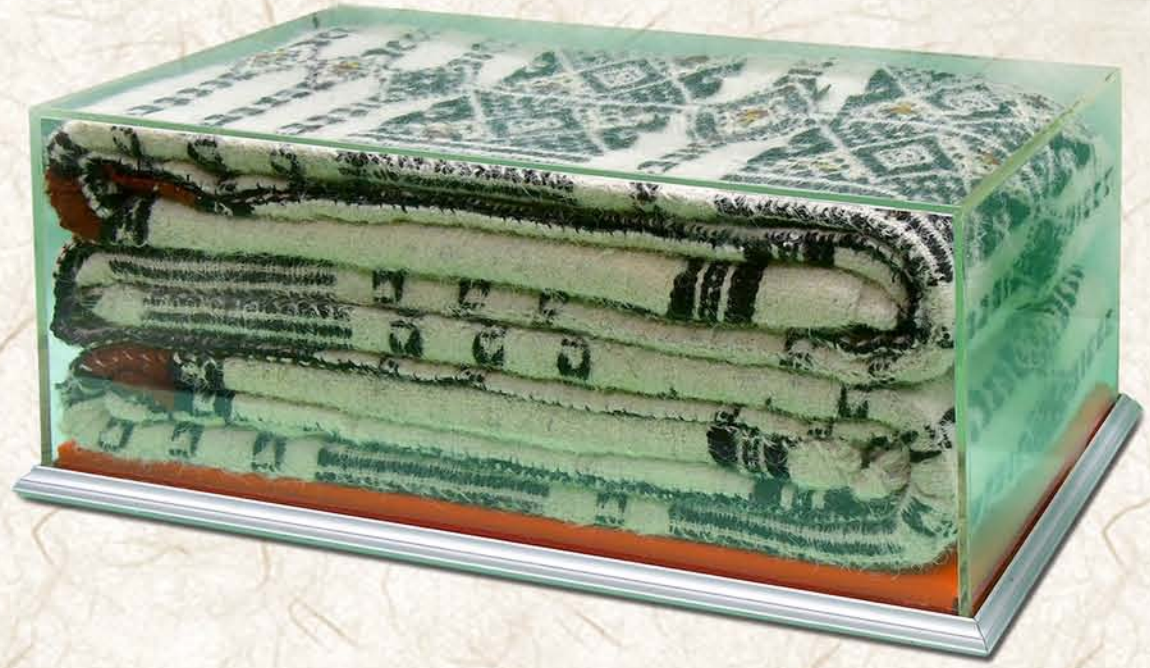

毛毯、木雕《猎人》

马里人民民主联盟中央委员会总书记、马里共和国总统穆萨·特拉奥雷赠 1987年4月

金属工艺《穆罕默德·阿里宫》

埃及阿拉伯共和国国防省军事科学总局民族军事博物馆管理局赠 1998年12月

成套铜质酒器

埃及阿拉伯共和国329号代表团赠 1985年1月

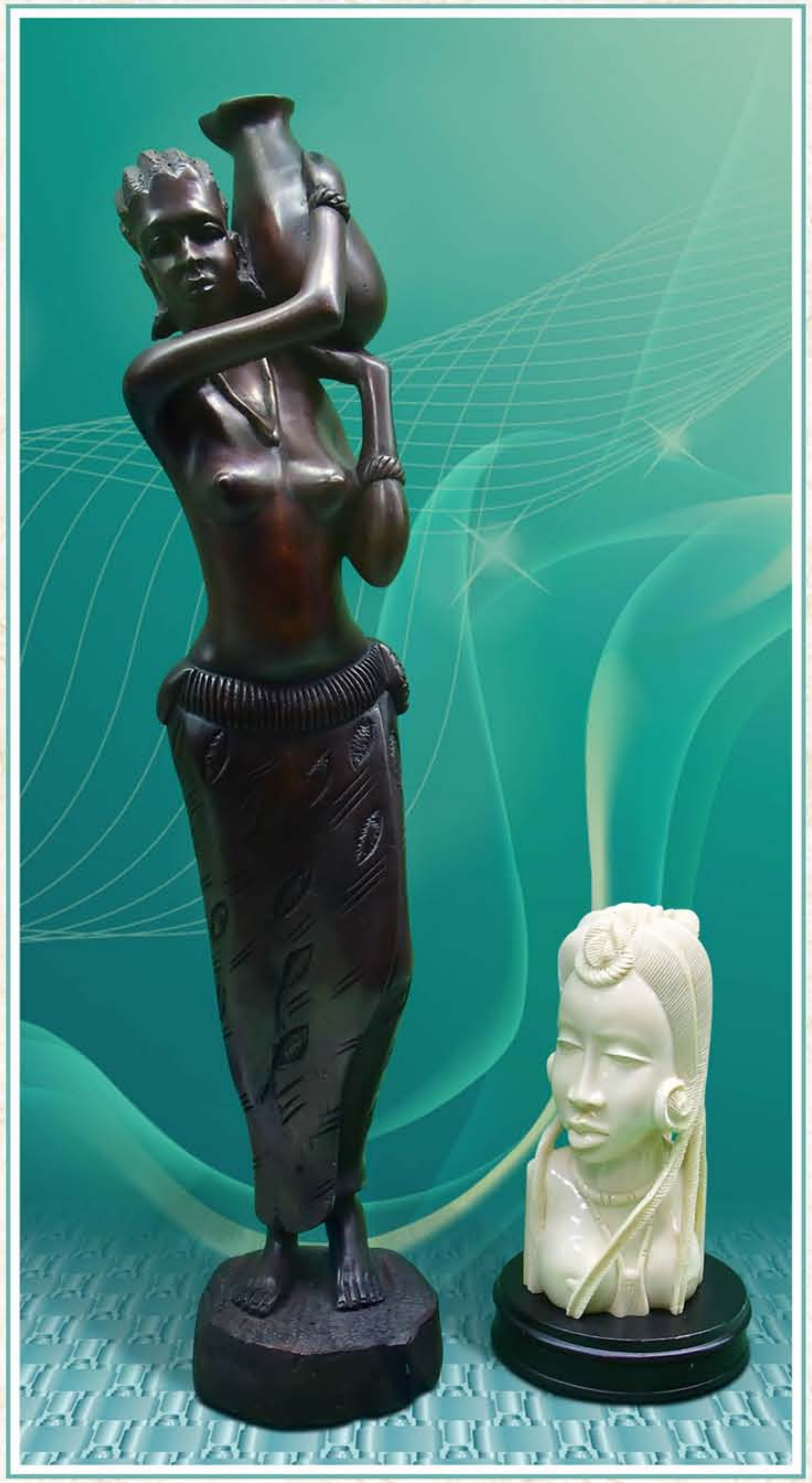

木雕《打水女人》、牙雕（女）

几内亚共和国总统、国家元首兰萨纳·孔戴赠 1987年4月

木雕《大象》

几内亚金日成农业科学研究所赠 1987年10月

铜雕《阿波美王出行》

贝宁人民革命党中央委员会委员长、贝宁人民共和国总统马蒂厄·克雷库赠 1982年4月

铜雕《打水农民》

布基纳法索全国革命委员会主席、政府首脑托马斯·桑卡拉赠 1985年9月

木雕《美人鱼》

加纳共和国总统罗林斯赠 1993年6月

银工艺《骑骆驼武士》

尼日尔共和国最高军事委员会主席兼国家首脑
赛义尼·孔切赠 1986年9月

尼日尔北方的少数民族把骆驼看成是生活中不可缺少的沙漠的路伴。银工艺是只向最尊敬的国家首脑赠送的礼物，赛义尼·孔切就把它赠送给伟大领导者金正日同志。

水晶花瓶、树脂雕《猫头鹰》、水晶烟灰缸

加蓬共和国总统哈吉·奥马尔·邦戈赠 1986年3月

银工艺《鸵鸟》

埃塞俄比亚工人党中央委员会委员长、埃塞俄比亚人民民主共和国总统门格斯图·海尔·玛利亚姆赠 1989年7月

办公桌饰物

乌干达共和国驻朝特命全权大使赠 2003年9月

牙雕《刚果人民的生活面貌》

刚果人民共和国总统、刚果劳动党中央主席德尼·萨苏-恩格索赠 1981年3月

소말리아
SOMALIA

贝壳工艺《渡渡鸟》

毛里求斯社会主义劳动青年同盟赠 1981年10月

河豚台灯

毛里求斯共产党中央委员会委员长赠 1995年9月

挂钟、木浮雕《津巴布韦人民的生活》

津巴布韦共和国总统罗伯特·加布里埃尔·穆加贝赠 1993年11月

铜雕《非洲动物》

津巴布韦金日成书店店长赠 1982年2月

铜雕《犀牛》

津巴布韦主体思想研究全国委员会委员长赠 1991年8月

木椅

马达加斯加民主共和国总统迪迪埃·拉齐拉卡赠 1988年9月

水晶球、天然水晶

马达加斯加民主共和国总统迪迪埃·拉齐拉卡赠 1990年10月

牙雕《大象出行》

安哥拉共和国总统若泽·爱德华多·多斯桑托斯赠 1993年7月

各种矛

布隆迪共和国救国军事委员会主席、总统皮埃尔·布约亚赠 1989年2月

木雕《桑人勇士》

南非共和国总统塔博·姆贝基赠 2004年9月

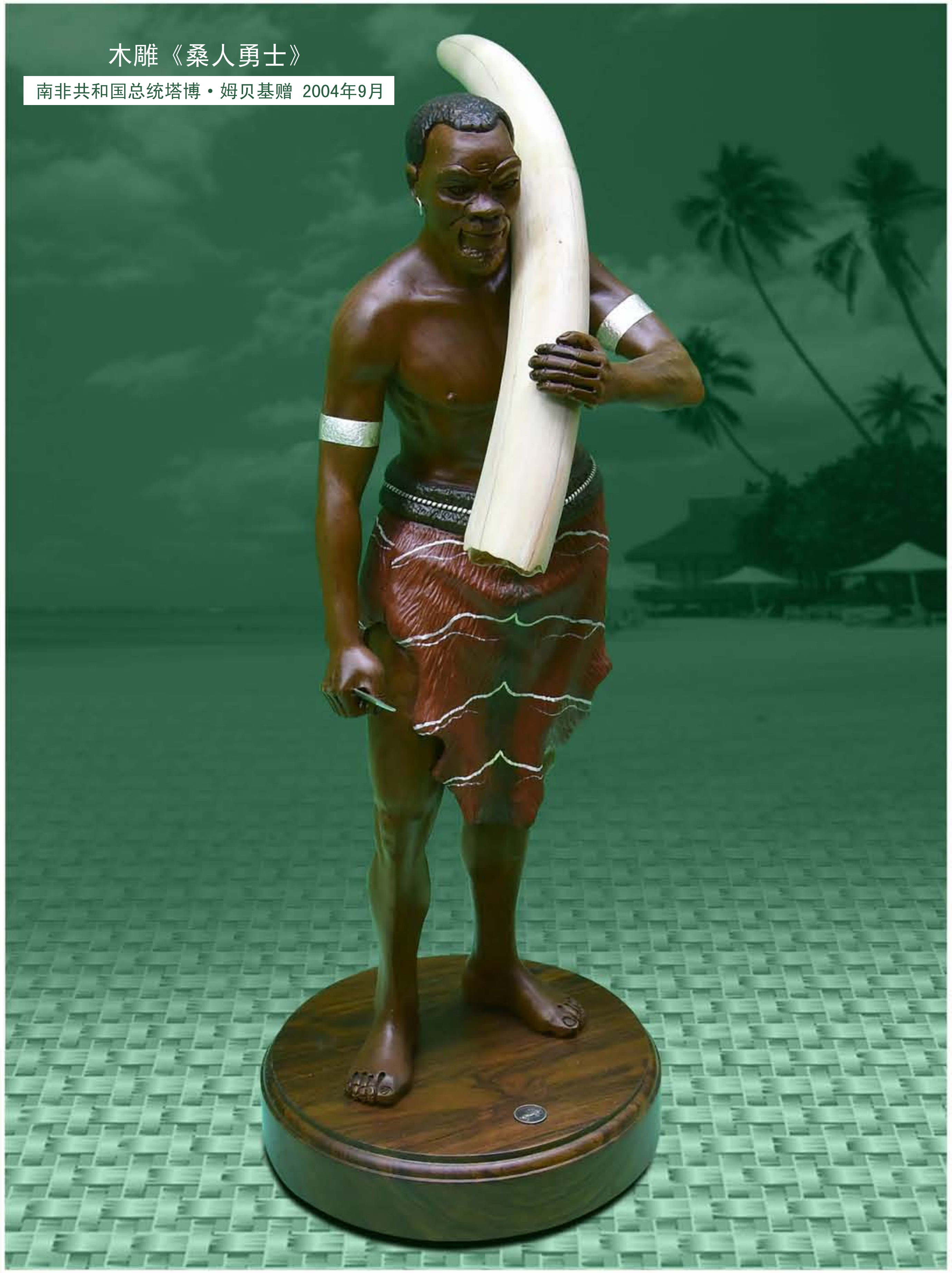

铜雕《水牛》

赞比亚共和国总统弗雷德里克·雅各布·泰特斯·奇卢巴赠 1995年5月

座钟

赞比亚共和国副总统赠 2005年8月

美洲地区

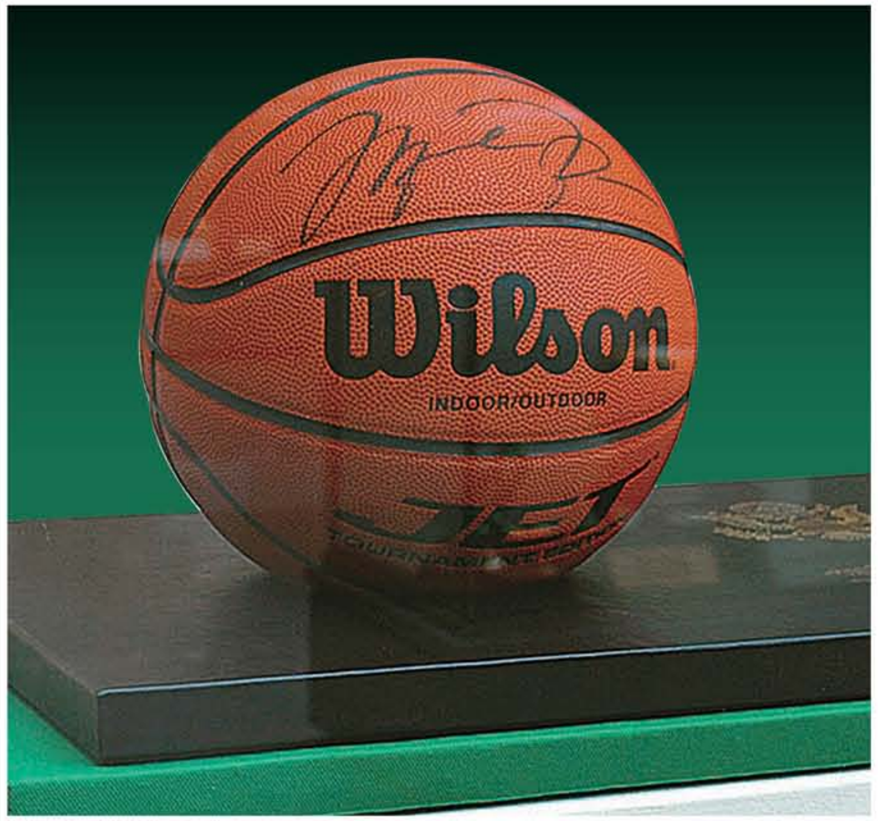

篮球

美国务卿赠 2000年10月

2000年10月，美利坚合众国国务卿玛德琳·奥尔布赖特前来访问朝鲜，向伟大领导者金正日同志赠送篮球。

自动步枪

古巴共产党中央委员会第一书记、国务委员会主席、内阁首相
菲德尔·卡斯特罗·鲁斯赠 1992年2月

陶器工艺《花篮》

古巴共和国全国人民政权代表大会代表团赠 1991年4月

鳄鱼皮包

古巴共产党中央委员会第一书记、国务委员会主席、内阁首相
菲德尔·卡斯特罗·鲁斯赠 1997年2月

海龟头剥制品

古巴共和国驻朝特命全权大使赠 2005年2月

铜雕《Quauhteca》

墨西哥劳动党全国执行委员会赠 1997年10月

瓷器花瓶

墨西哥瓦哈卡州瓦哈卡市前任市长赠
2010年2月

金属工艺《雄鹰斗士》

墨西哥普埃布拉州同朝鲜人民友好协会主席赠 2010年10月

银质工艺《牧民》

墨西哥劳动党全国调整委员会调整者（党的领袖）赠 2011年4月

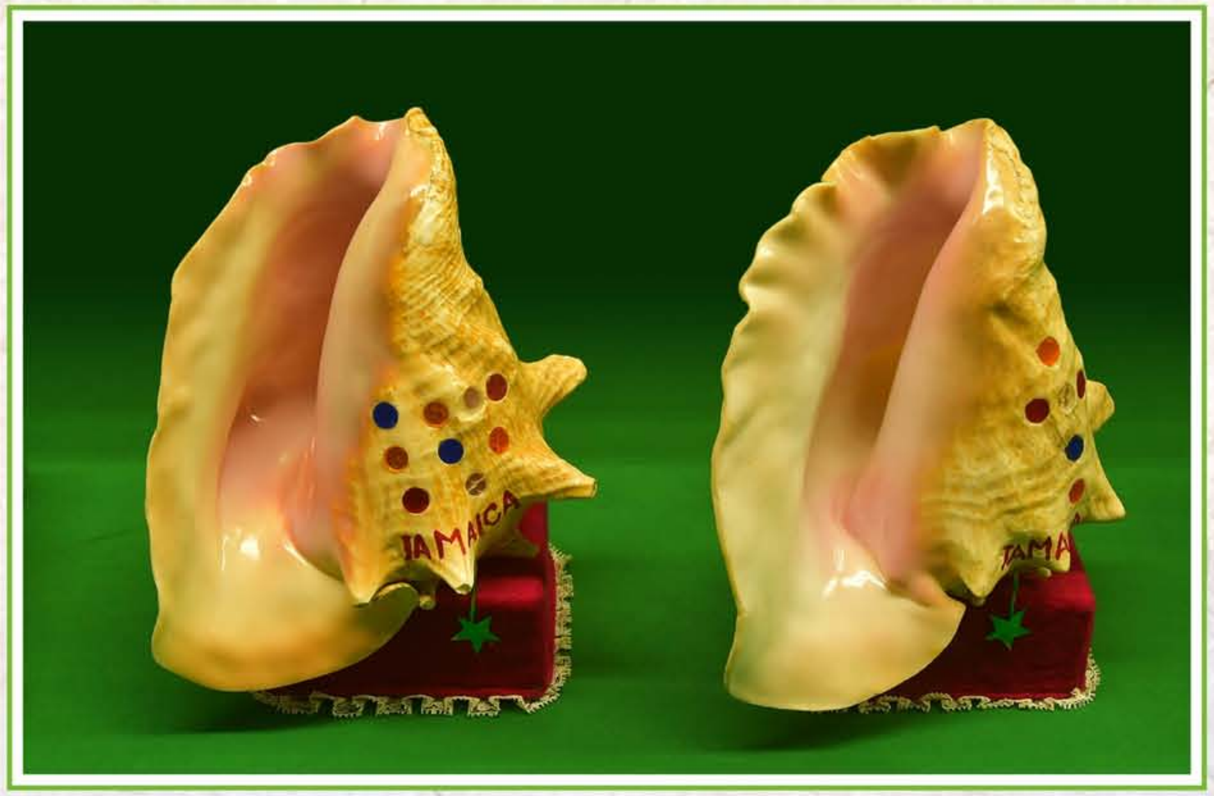

海螺台灯

牙买加金斯顿圣・安德鲁主体思想研究所赠 1987年3月

成套银质茶具

尼加拉瓜桑地诺人民军总司令赠 1993年2月

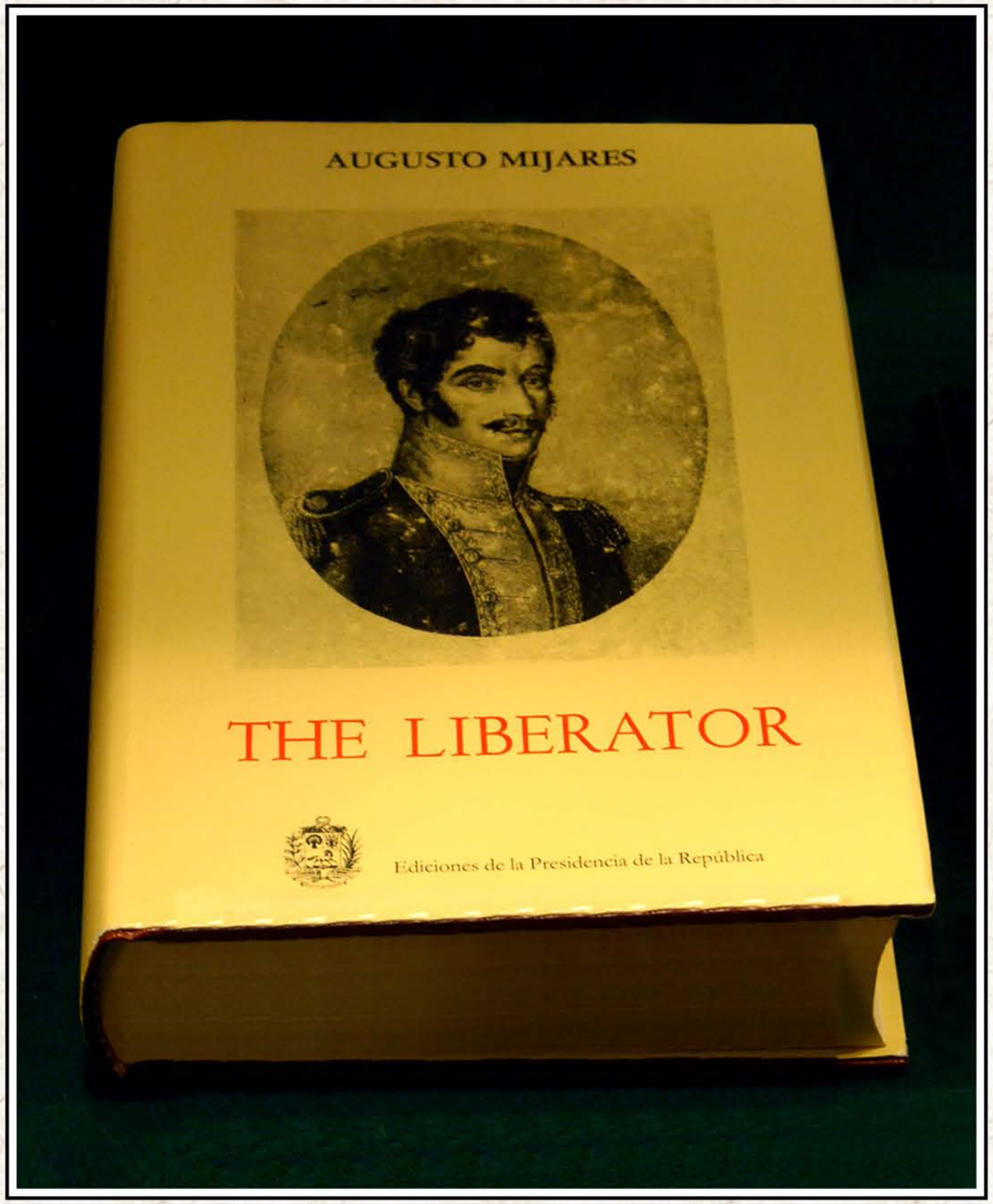

图书《解放者》

委内瑞拉玻利瓦尔共和国总统乌戈·拉斐尔·查韦斯·弗利亚斯赠 2006年5月

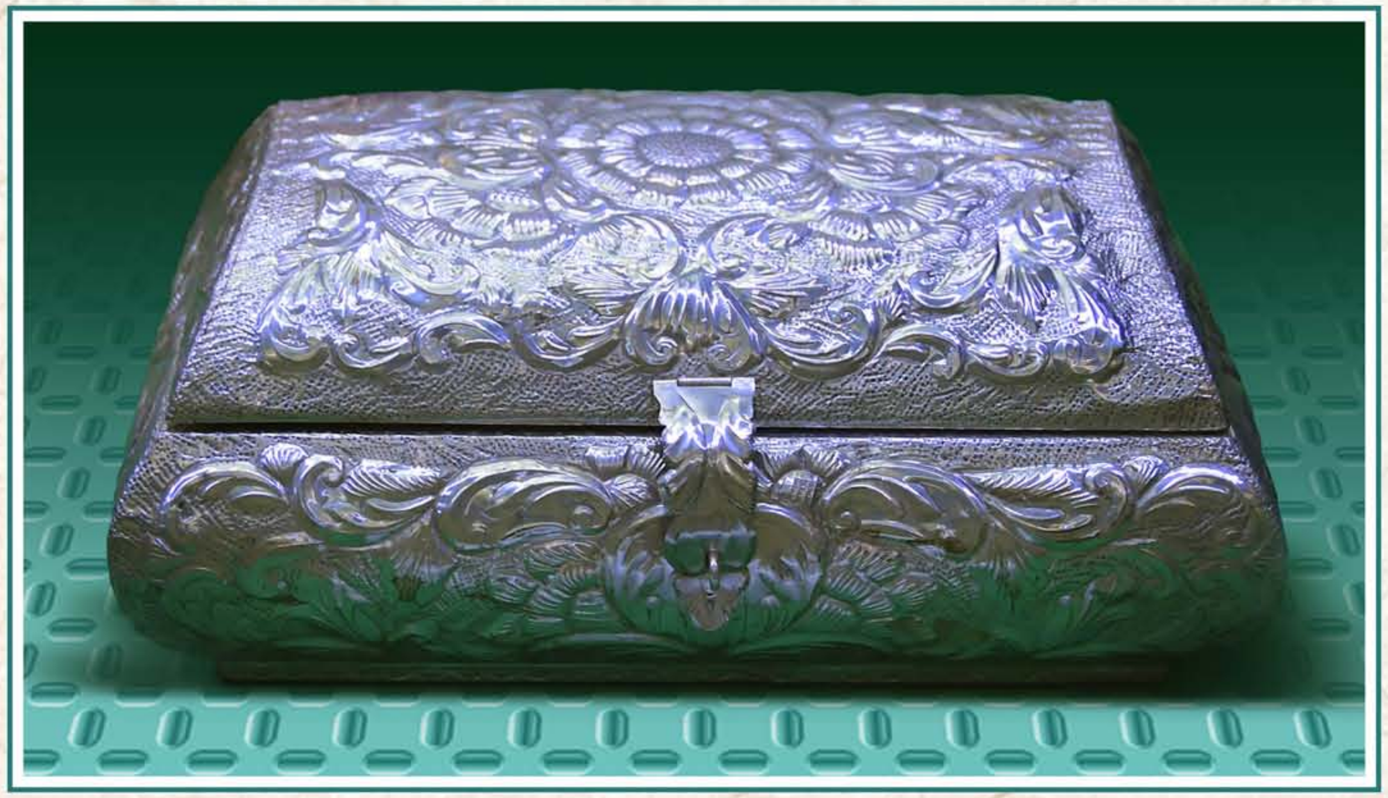

银质保险箱

秘鲁新左翼运动主席赠 2005年7月

银质工艺《大羊驼》

秘鲁共和国总统阿尔别托·藤森·藤森赠 1990年10月

挂镜、银质工艺《斗鸡》

秘鲁美洲人民革命联盟赠 1994年5月

木化石

巴西10月8日革命运动总书记赠 1998年2月

角工艺《帆船“尼诺”号》

多米尼加统一左派运动总书记赠 1993年2月

陶瓷工艺《女人》和木雕《鸽》

多米尼加劳动者党中央委员会委员长赠 2000年2月

银质器皿与银质盘子

厄瓜多尔沃仑塔出版社社长温贝托·奥尔蒂斯·波罗列斯及其家属赠 2002年4月

陶瓷工艺《和平》

美国宗教领袖比利・格雷厄姆赠 1992年4月

铜雕《驯野马的人》

美国战略及国际问题研究所赠 1992年6月

玉雕《祝愿健康》

美国全国基督教教会协议会赠 1992年8月

水晶器皿

美国前总统吉米·卡特夫妇赠 1996年6月

陶瓷工艺《鸽子》和《老鹰》

美国新泽西州美朝贸易理事会代表团赠 1996年12月

镀金工艺《孔雀》

一位美国人士赠 2000年11月

金属工艺《老鹰》

美利坚合众国国会议员代表团赠 2005年1月

国际组织

木雕《驯养狮子的勇士》

亚洲地区主体思想研究所秘书长戈文德·纳拉安·斯里法斯托巴及其家属赠 1983年6月

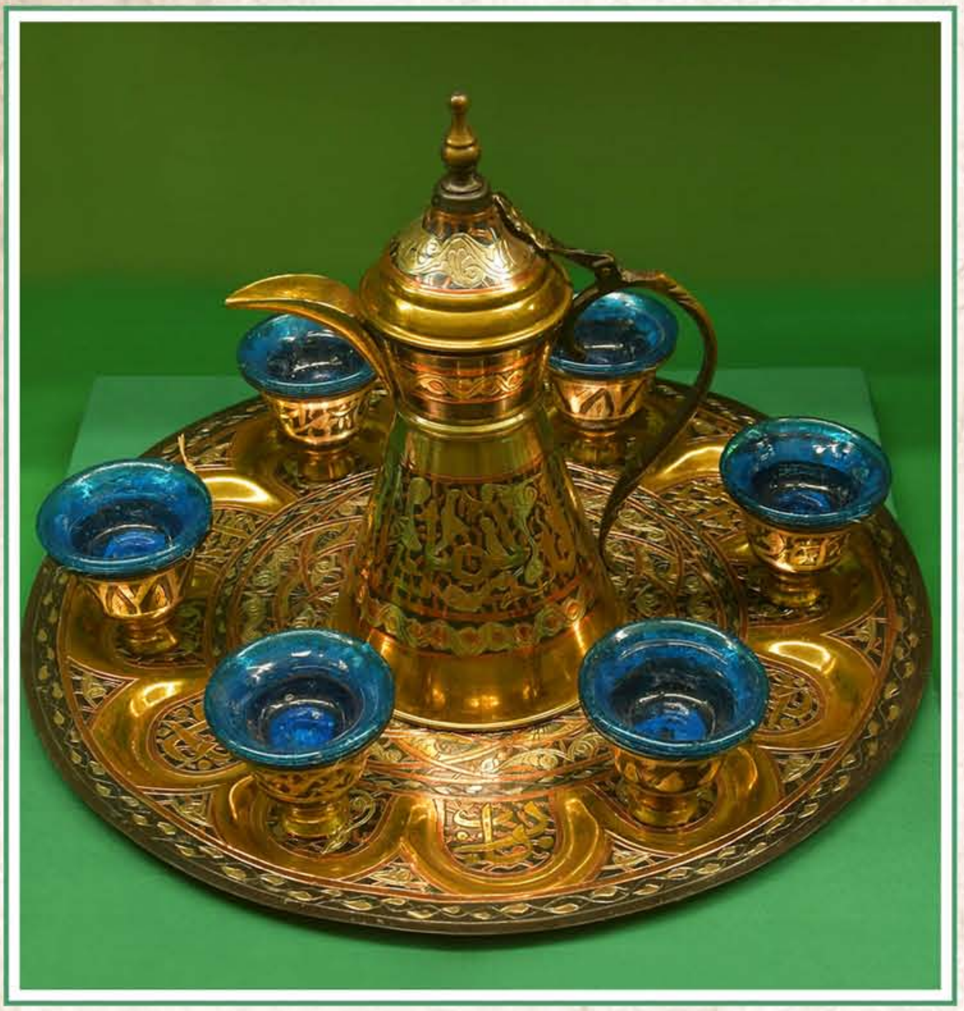

铜壶、玻璃杯、水杯托子、铜盘子

非洲新闻工作者协会主席赠 1983年7月

镀银雕刻《大象》

亚洲地区主体思想研究所所长穆克吉赠 1983年9月

水晶玻璃花瓶

国际学生联合会秘书局赠 1984年10月

银质工艺《盘子》和《茶托》

国际民用航空组织联合国开发计划署计划调解人及其家属赠 1986年2月

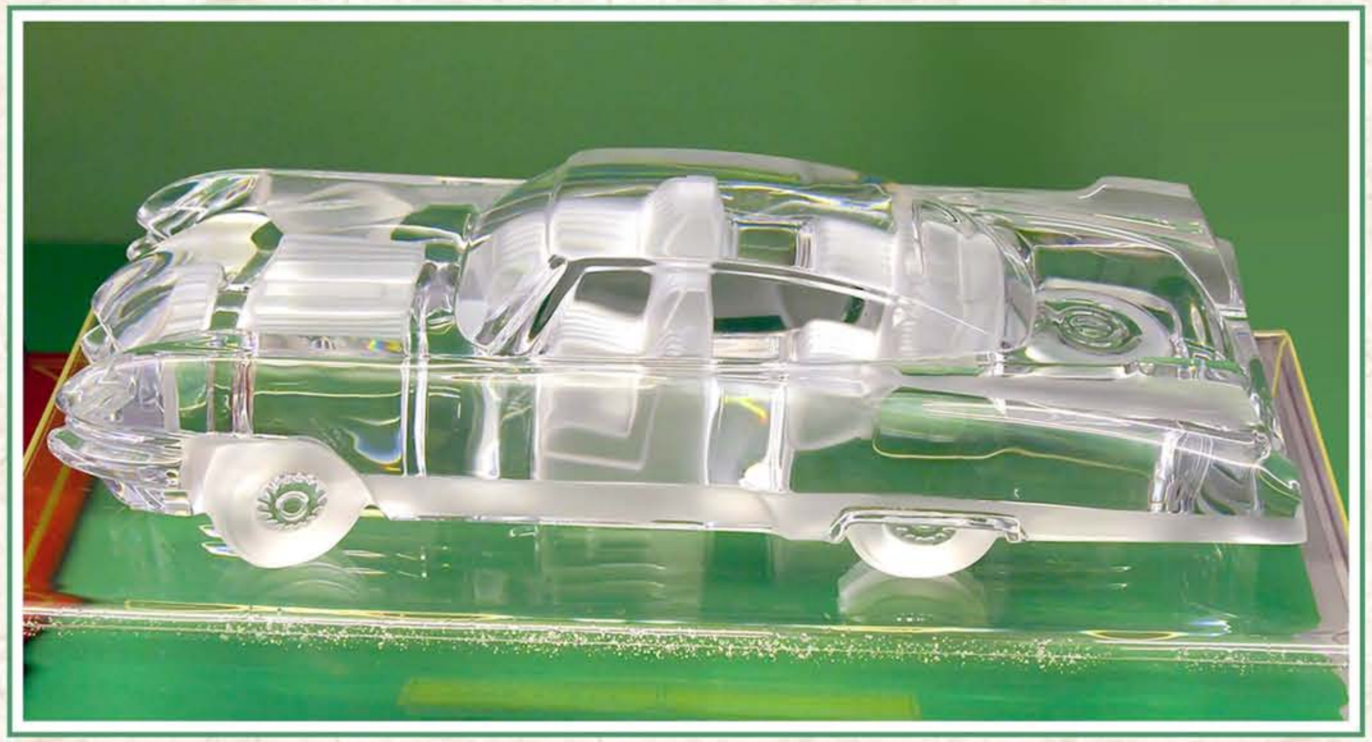

水晶工艺《轿车》

争取朝鲜统一与和平国际联络委员会秘书长基·杜伯乐赠 1988年2月

银工艺《扇子》

主体思想国际研究所赠 1992年2月

银质雕刻《母亲》

联合国儿童基金会赠 1997年8月

宝石装饰花缸和铜雕《武士》

亚洲地区主体思想研究所秘书长戈文德·纳拉安·斯里法斯托巴赠 1994年8月

成套银质餐具

世界民主青年联盟总书记赠 1998年2月

金属工艺《象头神》

主体思想国际研究所理事长比施瓦纳斯赠 2000年10月

玻璃花瓶

主体思想国际研究所事务局长尾上健一及其家属赠 2001年8月

工艺《四名天使》

拉丁美洲主体思想研究所秘书长阿尔巴・查韦斯一行赠 2006年9月

银质花瓶

主体思想国际研究所理事长比施瓦纳斯赠 2004年4月

陶瓷工艺《龙鱼》

同朝鲜友好协会委员长赠 2007年4月

锡壶

同朝鲜友好协会委员长赠 2008年2月

银质酒杯和银质盘子

联合原子核研究所赠 2008年4月

铜质酒壶

亚洲地区主体思想研究所代表团赠 2008年4月

镀金盘子

国际金日成奖理事会秘书长、主体思想国际研究所理事长比施瓦纳斯赠
2009年4月

镀金工艺《湿婆神》

国际金日成奖理事会秘书长、主体思想国际研究所理事长比施瓦纳斯赠
2009年9月

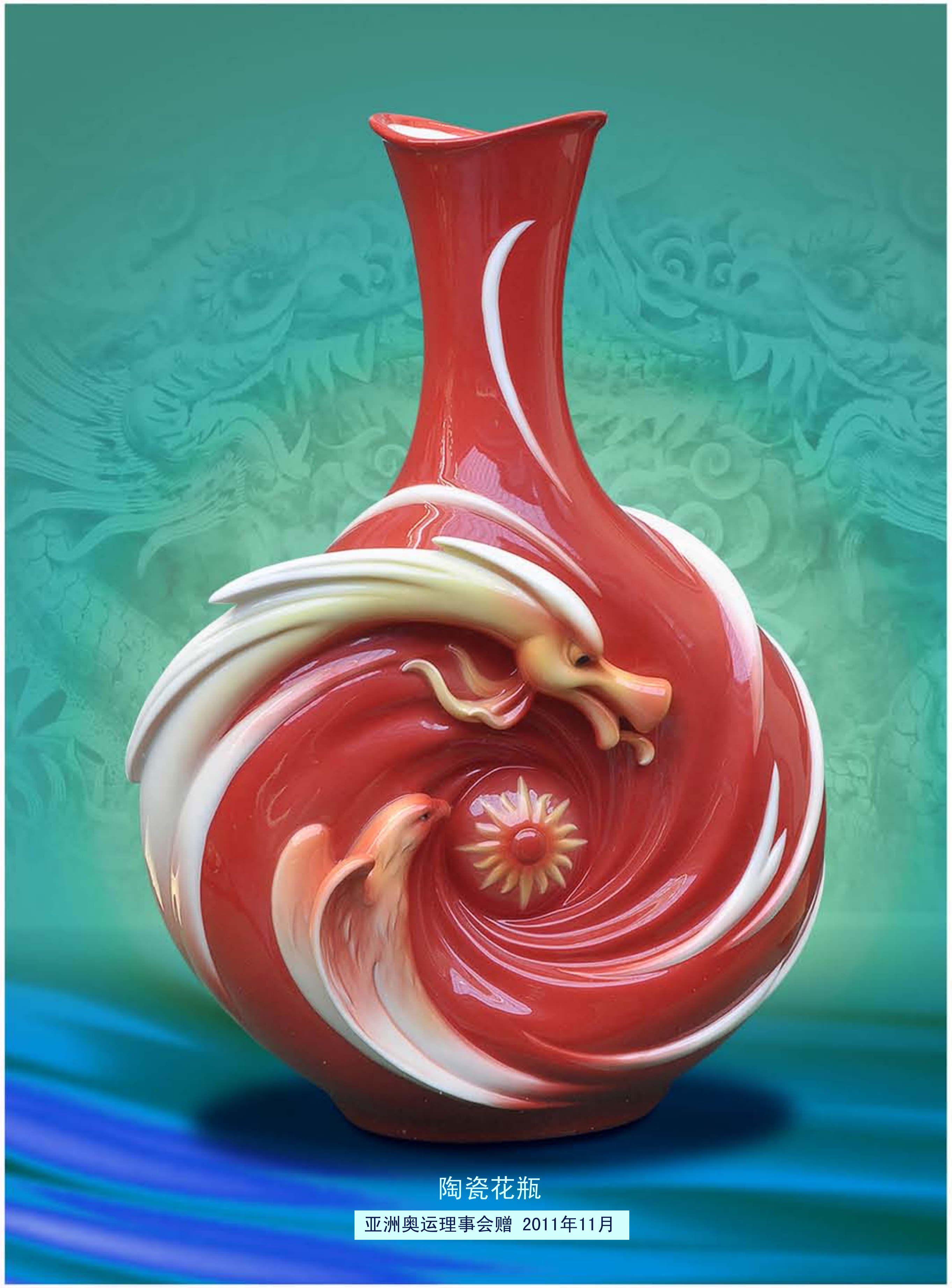

陶瓷花瓶

亚洲奥运理事会赠 2011年11月

伟大领导者金正日同志永远活在人类的心中

伟大领导者金正日同志逝世后，世界各国各阶层人士依然向金正日同志赠送礼物。
这些礼物让人们深深感受到金正日同志永远活在人类的心中。

油画《先军太阳金正日将军》

庆祝伟大领袖金日成主席诞辰100周年国际筹备委员会赠 2012年4月

水晶工艺《马》

科威特阿尔·奥斯曼总贸易及承包公司集团赠 2012年1月

天然石花

中国香港国际产业发展有限公司董事长兼海南日州药业有限公司总经理一行赠 2011年12月

白桦木工艺《鹿》

俄罗斯托木斯克市Lider Progress有限责任公司管理层赠 2012年2月

琥珀工艺《花篮》

俄罗斯圣彼得堡市巴基斯有限责任公司商业经理赠 2012年2月

成套银质酒器

俄罗斯犹太人自治州雅库申私人企业
公司总经理赠 2012年2月

陶瓷工艺《松龄鹤寿》

中国徐工集团工程机械股份有限公司赠 2012年2月

俄罗斯潜水艇舰队成立100周年勋章

东欧及中亚地区主体思想与先军政治研究
协会国际联合代表团赠 2012年4月

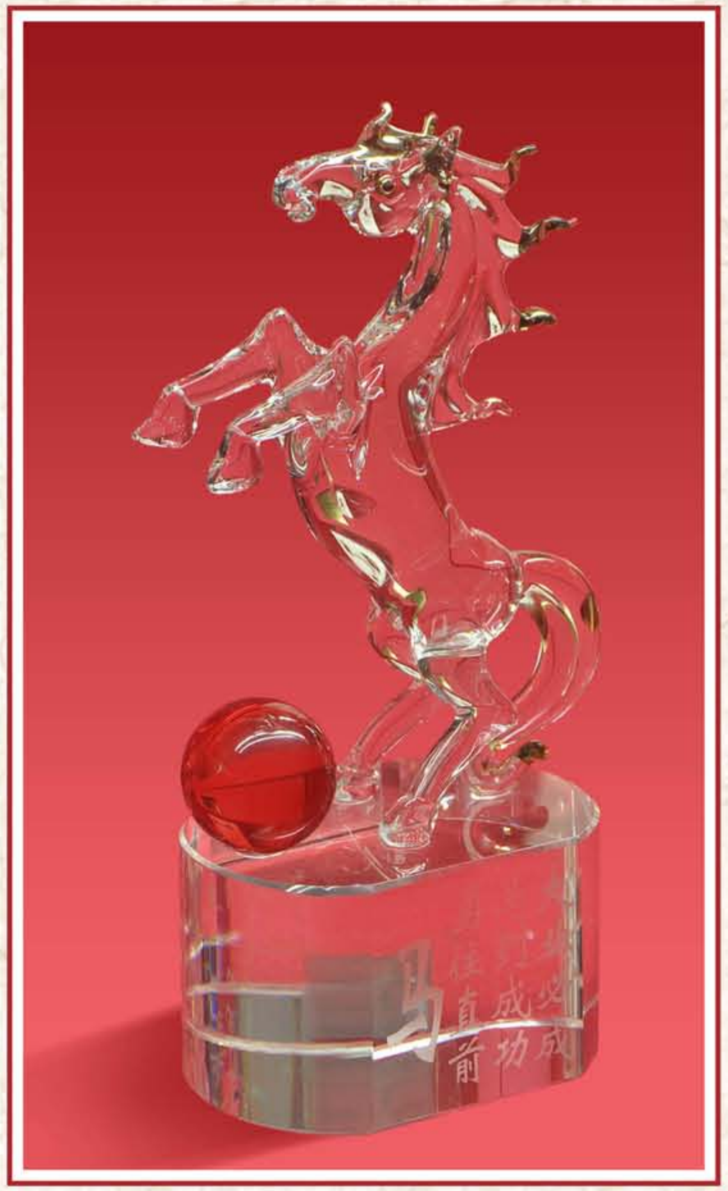

水晶玻璃工艺《骏马》

中国吉林省通化市文化人联合会
作家一行赠 2012年4月

水晶花瓶

科威特巴阳国立贸易公司赠 2012年2月

玛瑙工艺品

巴西争取和平及声援各国人民中心赠 2012年2月

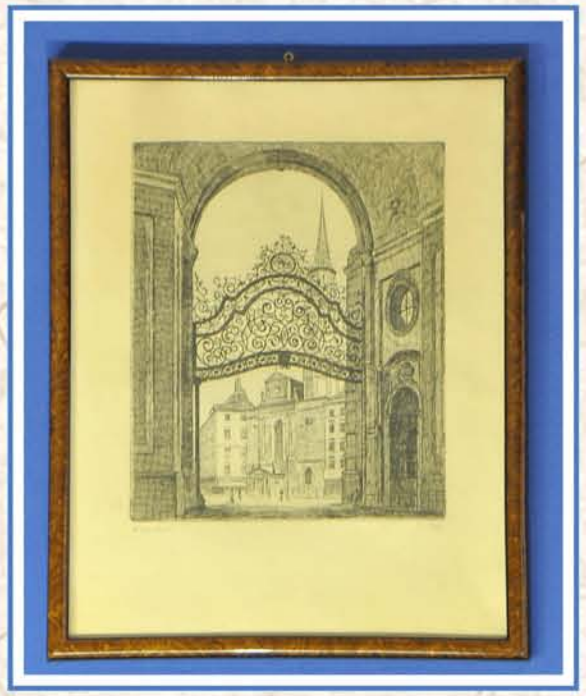

画《米哈耶广场大门》

奥地利朝鲜民主主义人民共和国
关系促进协会赠 2012年4月

画《肖邦纪念碑》

波兰朝鲜协会赠 2012年4月

工艺《舵》

科威特图尔基・阿尔・达布斯和儿子公司
理事长赠 2012年2月

玉雕《象》

瑞士朝鲜委员会赠 2012年2月

民族乐器《锣》

泰国主体思想研究组织代表团团长赠 2012年4月

毛皮垫

厄瓜多尔瓜兰达同朝鲜人民友谊文化团结协会主席赠 2012年4月

水晶玻璃烛台

瑞士朝鲜委员会赠 2012年4月

镀金项链

主体思想国际研究所理事长比施瓦纳斯赠 2012年4月

铜工艺《赤道标志塔》

厄瓜多尔共和国玻利瓦尔州比罗潘郡郡长赠 2012年4月

金属工艺《越南社会主义共和国国家储备总局局徽》与螺钿漆工艺《独柱寺》

越南社会主义共和国国家储备总局东北地区国家储备局赠 2012年12月

水晶工艺《万民敬仰》

尼日利亚联邦共和国议会参议院议员赠 2014年12月

水晶玻璃工艺《灯塔》

金日成同志在抗日革命斗争时期的生前友好周保中的女儿周伟家属赠 2013年12月

座钟

尼日利亚药贝州格斯瓦・巴德医院院长赠 2015年6月

珍珠宝石瓷器花瓶

尼日利亚联邦共和国议会参议院议员赠 2015年8月

镀金工艺《鹿》

尼日利亚联邦共和国议会参议院议员赠 2015年8月

玻璃工艺《白头山的长剑》

尼日利亚人民进步党全国委员长赠 2016年3月

水晶工艺《伟大的先军政治万岁！》

尼日利亚联邦共和国议会参议院议员赠 2016年8月

水晶座钟

中国吉林省通化市作家一行赠 2017年4月

繼往開来
大展宏圖
移山填海

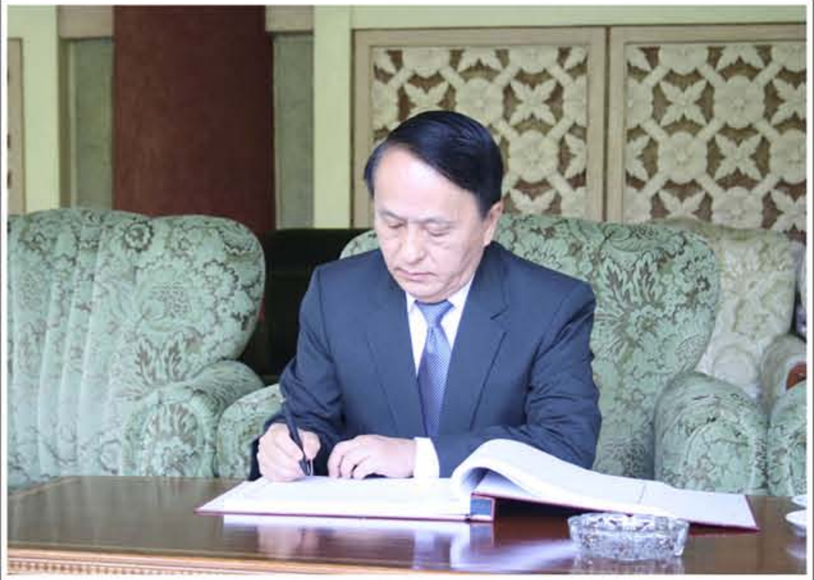

国际友谊展览馆

向伟大领导者金正日同志赠送的礼物

编辑：金恩情

撰文：林玉

翻译：韩英秀、罗惠淑、
李赫、赵福吉

摄影：卞赞宇、宋大赫、
金成铁、孔惟一

出版：外文出版社

发行：主体111(2022)年12月